

So bastelst Du die Selma-Buttons

Was Du brauchst:

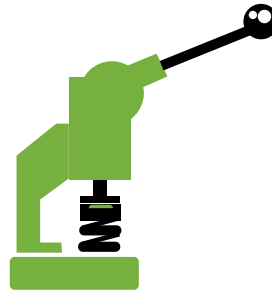

Buttonvorlage



Buttonmaschine

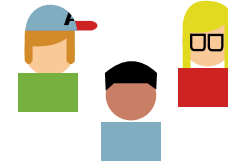

Ein paar
Deiner Freunde



Buttonrohlinge
und Buttonvorlagen



Schere

1

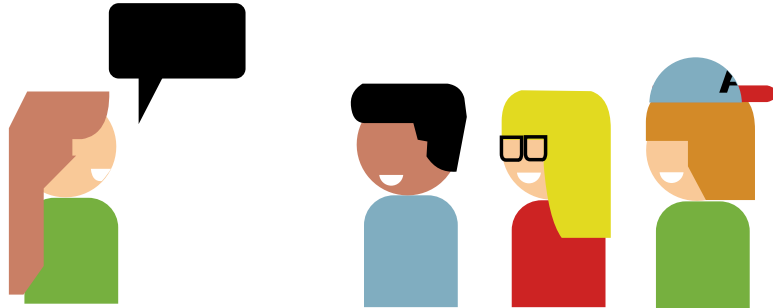

Tu' dich mit deinen Freunden zusammen.

2

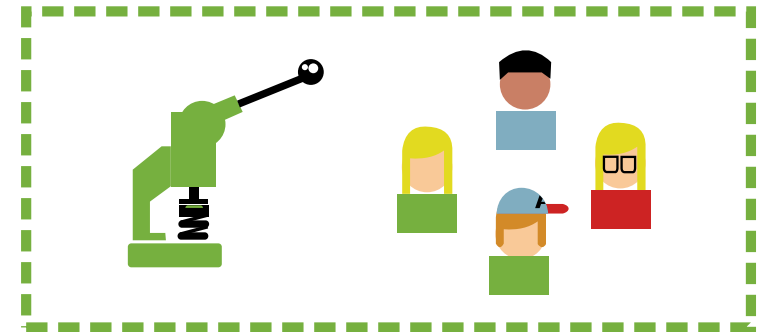

Leiht euch zusammen eine Buttonmaschine aus.

3



Schneidet die Buttons aus der Vorlage aus.

4

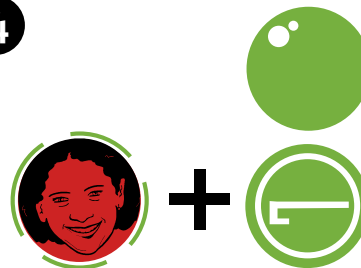

Legt die ausgeschnittene
Vorlage in den Rohling.

5

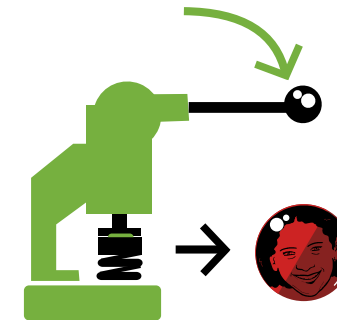

Ein Handgriff mit der Buttonmaschine, schon
ist er fertig: der Selma-Button!